

Žemės sklypo išdėstymo schema

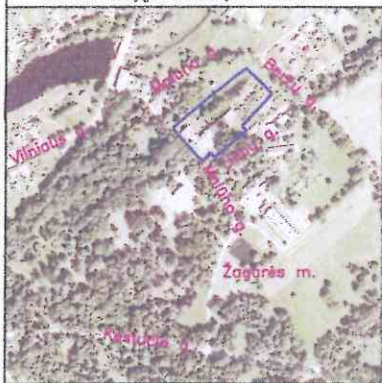

# ŽEMĖS SKLYPO FORMAVIMO PLANAS M 1:1000

Sklypo plotas 11538 m<sup>2</sup>

Kadastras:	vietovė	Žagarės m.	blokas	sklypas
		4 7 9 3	0 2 0 1	

Gatvė, namo Nr.	Malūno g. 7
Kaimas (miestelis)	Žagarės m.
Seniūnija	Žagarės
Miestas (rajonas)	Joniškio
Apskritis	Šiaulių

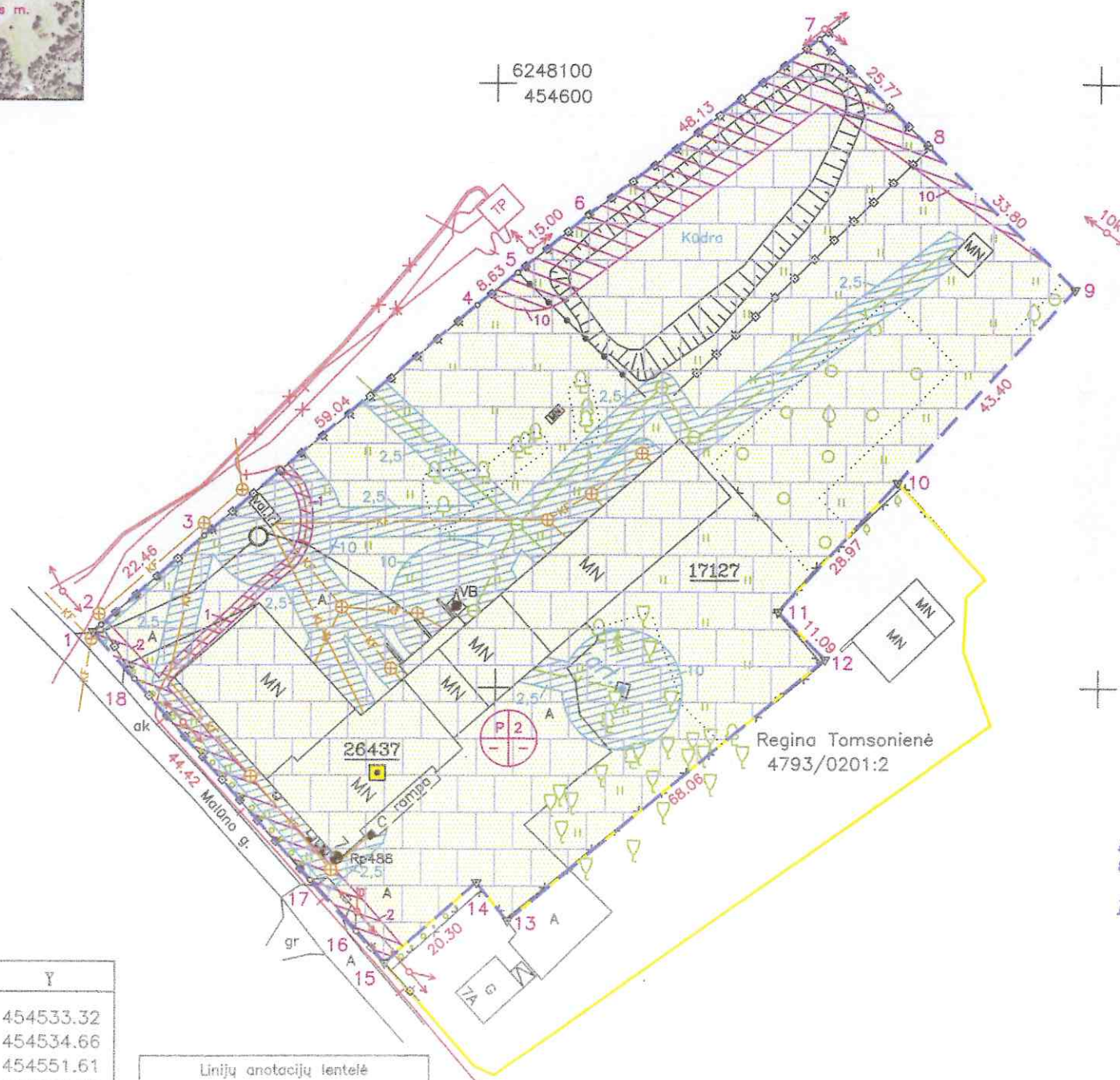

Projektuojamo žemės sklypo savininkas (naudotojas)	Proj. Nr.	Plotas, m <sup>2</sup>	Žemės naudojimo				Maksimalus pastatų aukštis, m	Maksimalus užstatymo tankumas, m <sup>2</sup>	
			Specialiosios sąlygos Kodas, plotas m <sup>2</sup>	Servitutai Kodas, plotas m <sup>2</sup>	Paskirtis	Naudojimo būdas			Pobūdis
Alexander Michael Gibb	7	11538	VI-1117 XVII-1 XIX-11538 XXVII-771 XXXIV-11538 XLIX-2400	-	Kita	Pramonės ir sandėliavimo objektų teritorijos	Pramonės ir sandėliavimo įmonių statybos	esamas	esamas

REGLAMENAI: 1-Teritorijos naudojimo būdas  
2-Pastatų aukštų skaičius  
3-Užstatymo tankis  
4-Užstatymo intensyvumas

Specialiosios žemės ir miško naudojimo sąlygos:  
VI-Elektros linijų apsaugos zonos  
XVII-Valstybinio geodezinio pagrindopunktų apsaugos zonos  
XIX-Nekilnojamojų kultūros vertybių teritorija ir apsaugos zonos  
XXVII-Saugotini želdiniai (medžiai ir krūmai), augantys ne miškų ūkio paskirties žemėje  
XXXIV-Nacionaliniai ir regioniniai parkai  
XLIX-Vandentiekio, lietaus ir fekalinės kanalizacijos tinklų ir įrenginių apsaugos zonos

Su sklypo ribomis sutinku:

ALEXANDER MICHAEL GIBB

*Alexander Michael Gibb*

(parašas) (data)  
2013-09-30

Architektūros ir teritorijų planavimo sk. vedėja

*Daiva Bičienė*  
2013-09-30

*Alfredas Montrimas*  
Žagarės regioninio parko direktorius  
2013-09-30

*Darius Penkauskas* su pastaba: vadovavau LR ūkio ministerijai 1992 m. balandžio 7 d. uitarinuo Nr. 256  
Kultūros paveldo departamento prie Kultūros ministerijos Šiaulių regioninio padalinio vyriausioji specialistė - Elena Cepulienė  
2013 m. 09 mėn. 30 d.

Taško Nr.	X	Y
1	6248009.21	454533.32
2	6248010.38	454534.66
3	6248025.12	454551.61
4	6248063.23	454596.70
5	6248068.65	454603.42
6	6248078.20	454614.99
7	6248107.51	454653.16
8	6248089.54	454671.63
9	6248065.97	454695.85
10	6248034.04	454666.45
11	6248012.73	454646.83
12	6248004.80	454654.58
13	6247961.36	454602.18
14	6247967.70	454597.04
15	6247954.31	454581.78
16	6247959.53	454577.07
17	6247968.03	454569.46
18	6248001.42	454540.16

Gretimybė	Atetumas
1-2	1.78
13-14	8.16
15-16	7.03
16-17	11.41
18-1	10.37

### SUTARTINIAI ŽENKLAI

Sklypų ribos:	projektuojamos	-----
	gretimų sklypų	-----
Elektros linijų apsaugos zonos, 2-zonos plotis, m		2
Kultūros paveldo teritorija, registro kodas		26437
Saugomas kultūros paveldo objektas		
Saugotini želdiniai (medžiai)		
Nacionaliniai ir regioniniai parkai		
Vandentiekio, lietaus ir fekalinės kanalizacijos tinklų ir įrenginių apsaugos zonos, 2,5-zonos plotis, m		2,5

SUDERINTA Nacionalinės žemės tarnybos prie ŽŪM Joniškio skyriaus vedėjas  
*Alfredas Montrimas*  
2013-09-30

Dariaus Penkausko individuali veikla  
Aušros al. 06A-25, LT-78233, Šiaulių m. Tel. 8 685 46765. El. paštas: penkauskas.darius@gmail.com  
Kvalifikacijos pažymėjimo Nr. FP-175 išduotas 2005-08-12

Pareigos	Parašas	Vardas, pavardė	Data
Proj. autorius	<i>D. Penkauskas</i>	D. Penkauskas	2012-07-20

